

INFORME RECORRIDO DE CONTROL Y VIGILANCIA RONDA DEL HUMEDAL GUALÍ No 16- VEREDA EL HATO

La Secretaría de Ambiente y Bienestar Animal desde el ámbito preventivo realiza recorridos de control y vigilancia en los ecosistemas estratégicos, con el fin de verificar las condiciones ambientales, identificar posibles afectaciones a los recursos naturales y realizar las acciones de prevención correspondientes.

Con base en lo anterior, el día 06 de Octubre se realizó recorrido de control y vigilancia en el humedal Gualí desde las coordenadas 4°42'13.218"N y 74°11'46.71"O hasta las coordenadas 4°42'12.522"N y 74°11'48.816"O (ver ilustración 1. Ruta verde) vereda El Hato, ecosistema que fue declarado por la Corporación Autónoma Regional de Cundinamarca - CAR como Distrito Regional de Manejo Integrado a través del acuerdo 001 de 2014 "Por medio del cual se declaran como Distrito Regional de Manejo Integrado (DMI), los terrenos comprendidos por los humedales de Gualí, Tres Esquinas y Lagunas de Funzhé, y su área de influencia directa ubicada en los municipios de Funza, Mosquera y Tenjo, Cundinamarca", y estableció tres zonas: 1. Preservación (espejo de agua), 2. Recuperación (50 metros) y 3. Uso sostenible (100 metros)



Ilustración 1. Recorrido De Control Y vigilancia Ronda Del Humedal Gualí N°16
Fuente: Google Earth

Durante el recorrido en la vereda El Hato no se evidencia presencia de motobombas, ganado, residuos, ni posibles rellenos, como se observa en las siguientes ilustraciones.



SC-CER116470

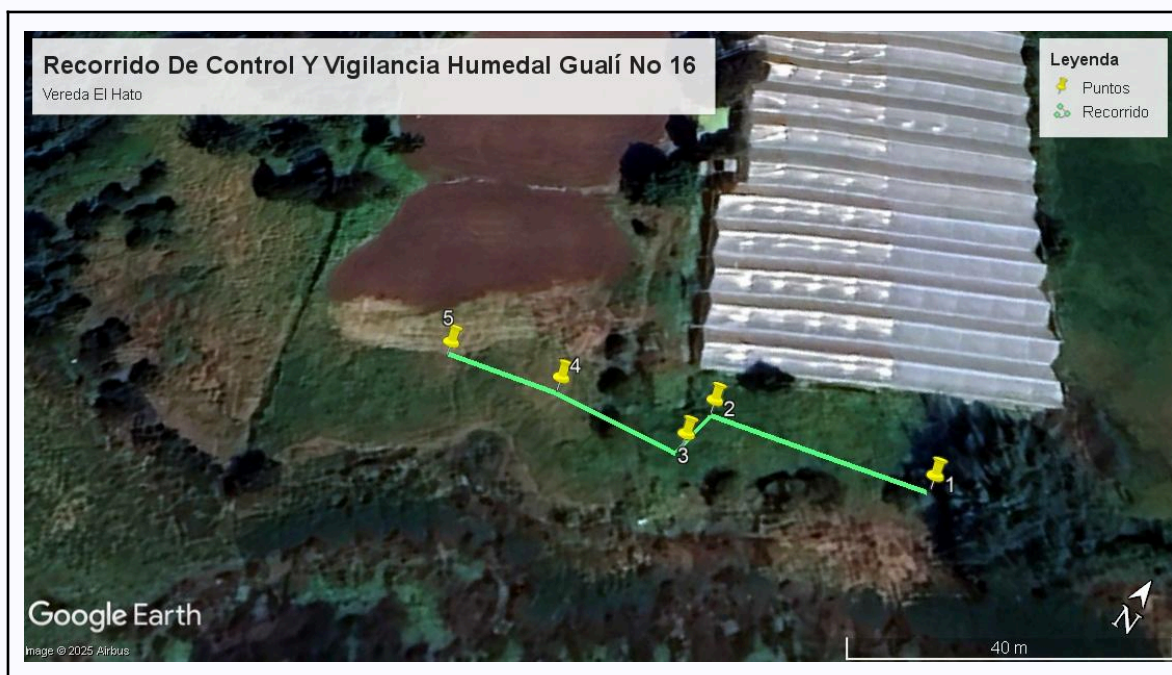

SA-CER753750



ST-CER753753



CO-SC-CER116470
CO-ST-CER753763
CO-SA-CER753750



ALCALDÍA DE
FUNZA

C.P 250020
Tel. (601) 8234070
823 40 71 / 823 40 73
Fax. (601) 8257620
Dir. Cra. 14 No. 13-05

03-FR-17 VER.10.2024



Ilustración 2. Fotos de los puntos del Recorrido de Control Y Vigilancia Ronda Del Humedal Guali.

JENNIFER ANDREA TOVAR RODRÍGUEZ
Contratista
Contrato de prestación de servicios CPS-0527-2025



SC-CER116470

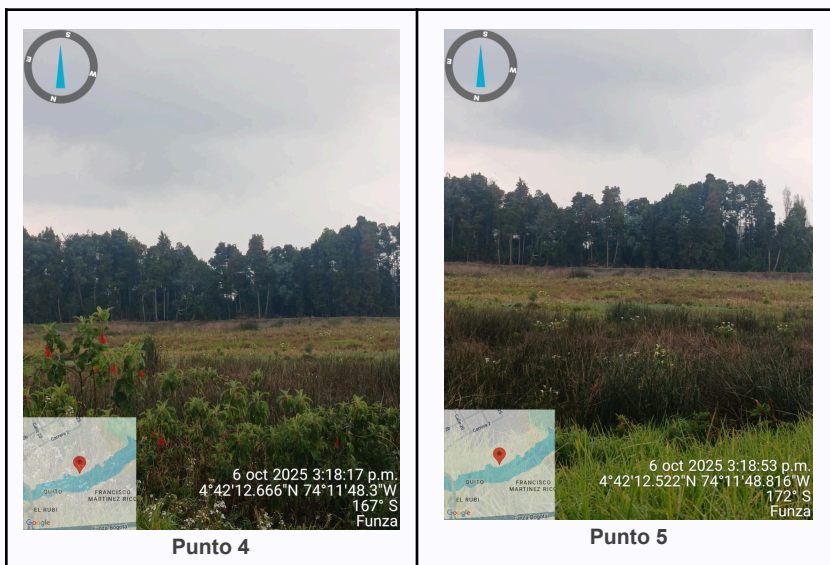
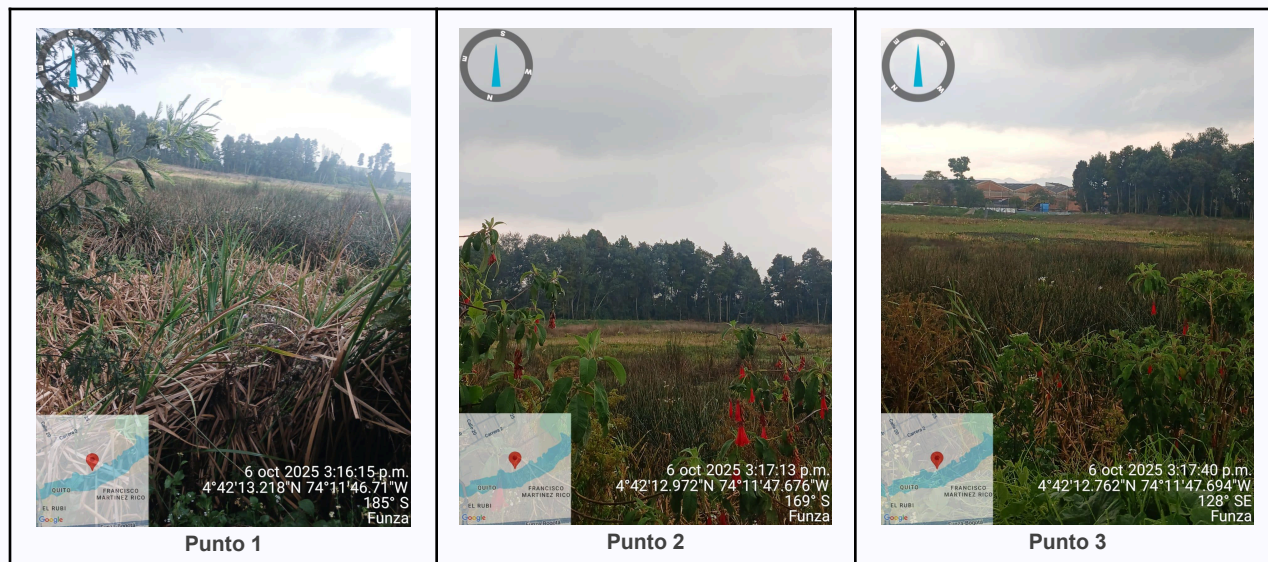

SA-CER753753



ST-CER753753



CO-SC-CER116470
CO-ST-CER753753
CO-SA-CER753750